

## CARAVAN OP DE REALITEIT TE ALMERE-STAD

architectenbureau Böhlingk

te Maasland

ontwerp ir. E. F. Böhlingk

We waren in de marges van Almere. Het gekke was dat de kampeervagen die op deze foto's zo'n flinke gestalte heeft, in werkelijkheid een caravan bleek te zijn van de kleinere soort. Niet zo'n gigantisch brok plastic achter de personenwagen, zoals men ze overal in Europa op de wegen aantreft, maar een smalle, onschuldig ogende, eenvoudige caravan. Het ding leek een vertaling van het wezen van de caravan: schoon en wit, afgeronde raampjes in een rubberframe, ventilatie-roosters, remlichten en nummerbord. Hij stond er nogal verdwaald tussen al die 'gerealiseerde concepten' (in de range high tech - plaggenhut) van terrein De Realiteit. De fotoserie hier laat de mogelijkheden zien van deze grappige recreatievinder voor niet-rokenden. Gelukkig borrelt er zo nu en dan nog inventiviteit en humor op uit de gortdroge Nederlandse bouwput.

GtC



1

# DOOS VAN PANDORA

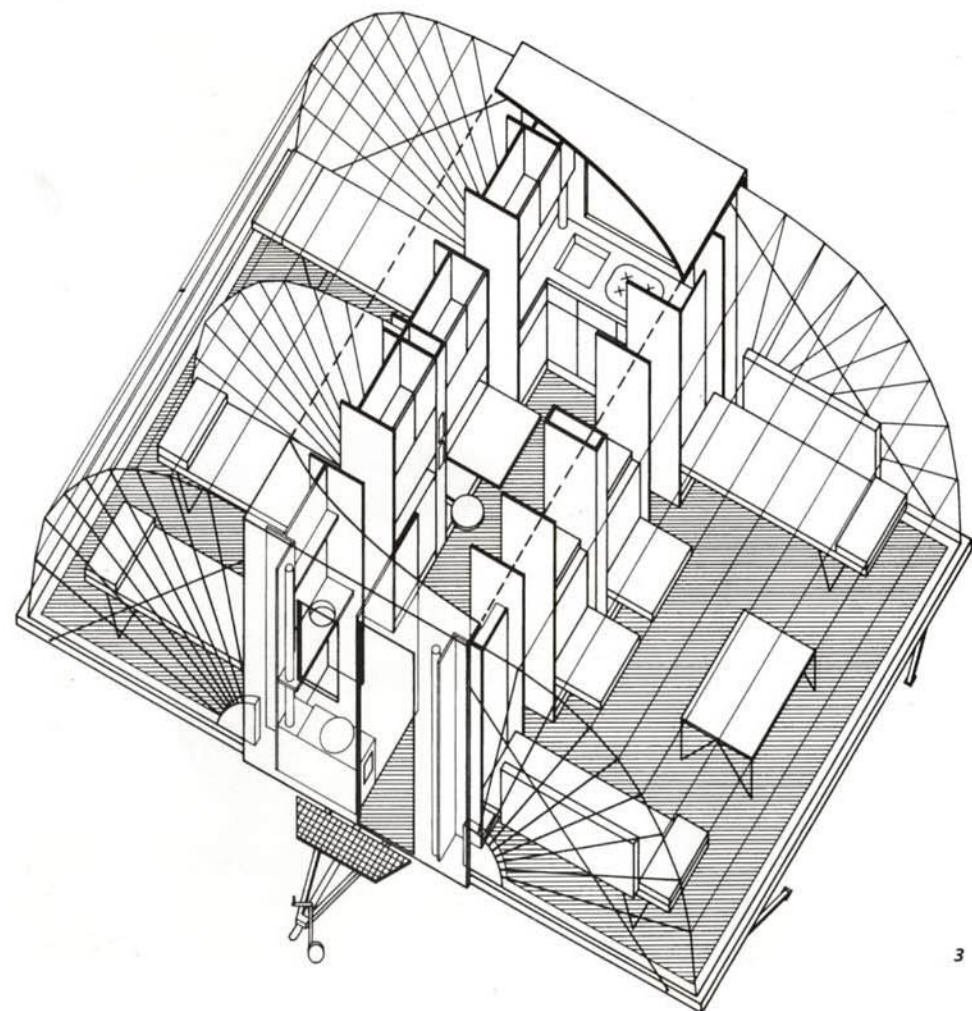

3

- 1 Bedden, van elkaar gescheiden door een waaier van luxaflex
- 2 Situatie 1:3000
- 3 Axonometrie
- 4,5,6 De caravan ontvouwt zich



4



5



6

In 1985 organiseerde de stichting De Fantasie uit Almere een ontwerpwedstrijd onder de titel 'Tijdelijk Wonen'. De prijzen bestonden uit bouwgrond, waarop de winnaars met behulp van subsidie en sponsoring hun ideeën konden realiseren. Het prijsvraagontwerp 'Markies' is uiteindelijk, na een jarenlang innovatief bouwproces, als prototype op het terrein van De Realiteit, in de nabijheid van de Noorderplassen te bewonderen.

Het ontwerpen van een mobiele vakantie-woning is een gecompliceerde uitdaging. Toch is het gelukt een huisje te creëren dat met opgeklapte markiezen en vloeren zo mobiel is als een caravan. De 'Markies' is een ideaal alternatief voor de caravan-liefhebber die iets meer comfort en ruimte wenst.

**Gebruik** De 'Markies' heeft in opgeklapte toestand een oppervlakte van 2,20 x 4,50 m, met alle voorzieningen voor de moderne kampeerder: inklapbare meubels, ijskast, kooktoestel, wc en douchegelegenheid.

Ook de mobiliteit is groot: qua gewicht en afmetingen voldoet de 'Markies' aan de eisen om er ook mee te mogen rijden op B-wegen. Eenmaal aangekomen op de plaats van bestemming kan de bezitter de twee zijwanden door middel van een simpele druk op de knop uitklappen. Hier-

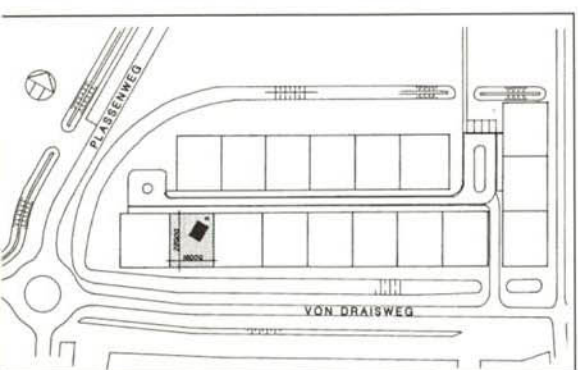

2