

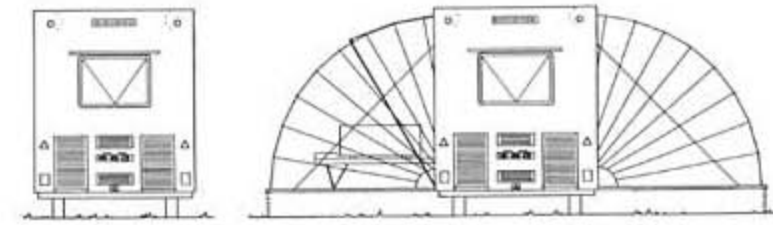

## MARKIES

Eduard Böhtlingk



Alzados - Elevations

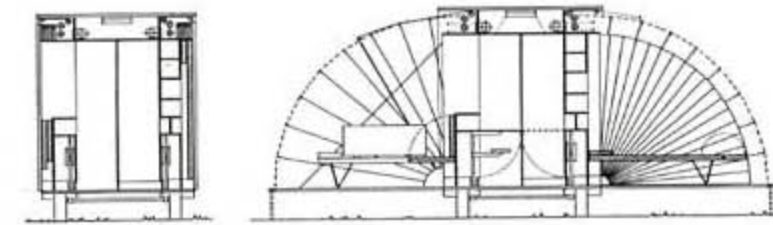

Secciones - Sections

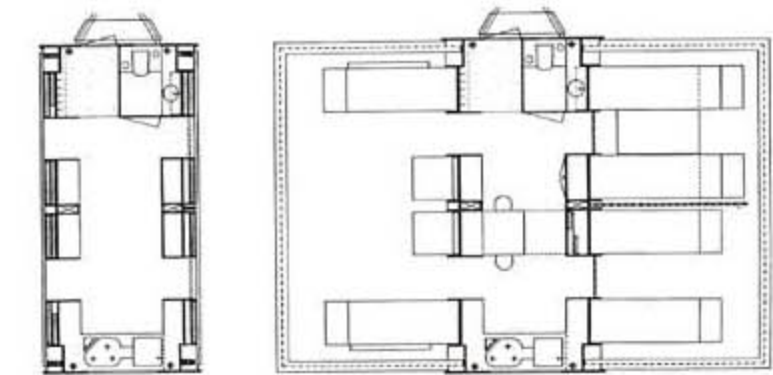

Plantas - Floor plan | Escala - Scale 1:50



Markies es una propuesta para un concurso de vivienda temporal y está concebida como una «casa de vacaciones móvil». Durante su transporte por carretera, la casa mide 2 x 4,5 m. Cuando llega al lugar de destino, su superficie puede ampliarse tres veces en cuestión de segundos. Los dos cerramientos laterales pueden abatirse electrónicamente y el área resultante queda cubierta automáticamente mediante sendos toldos. Así, el espacio se divide en tres zonas: en el centro, una zona de servicios con la cocina, el comedor y el aseo; en uno de los lados, la zona de estar con una cubierta transparente que puede retirarse si hace buen tiempo para transformarla en terraza; en el lado opuesto, el dormitorio, cubierto por un toldo opaco y divisible en unidades más pequeñas.

The Markies was an entry for a "temporary dwelling" competition and was conceived as a "mobile holiday home". When it is on the road, the Markies measures 2.0 m by 4.50 m. Once it arrives at its destination, its floor space can be increased threefold in a matter of seconds. Both side walls can be folded down electronically and the resulting area can then be covered automatically by the concertina-like awnings, which can be lowered to exactly the height desired. The living space is thus divided into three zones: in the middle there is the kitchen, dining area and WC; on one side, the living room with its transparent dome which doubles as a terrace in good weather when the awning is raised and, on the other, the bedroom, which can be split into smaller units and is covered by an opaque awning.

Proyecto - Design date: 1986  
Ejecución - Completion date: 1995  
Arquitecto - Architect: Eduard Böhtlingk  
Colaborador - Collaborator: René van den Heuvel  
Fotografías - Photographs: Eduard Böhtlingk